

■ Südansicht

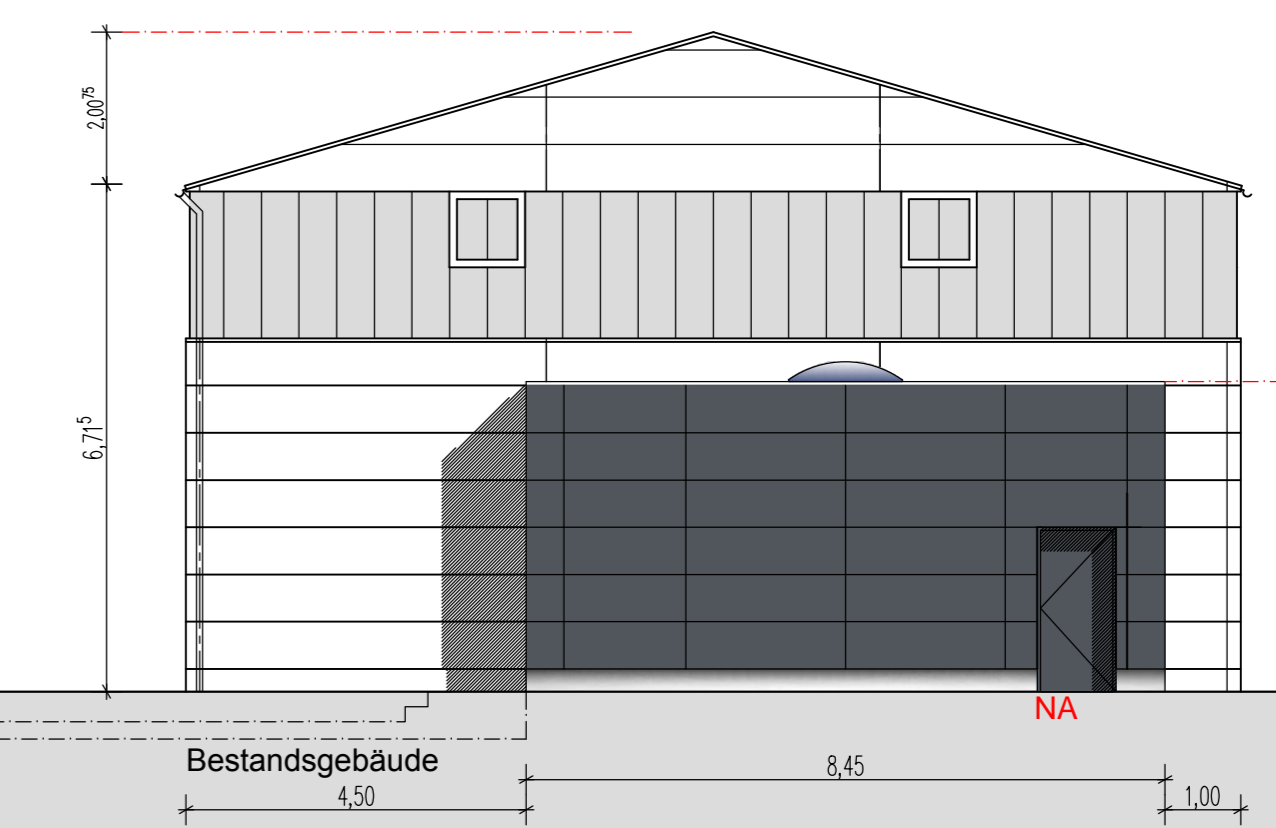

■ Westansicht

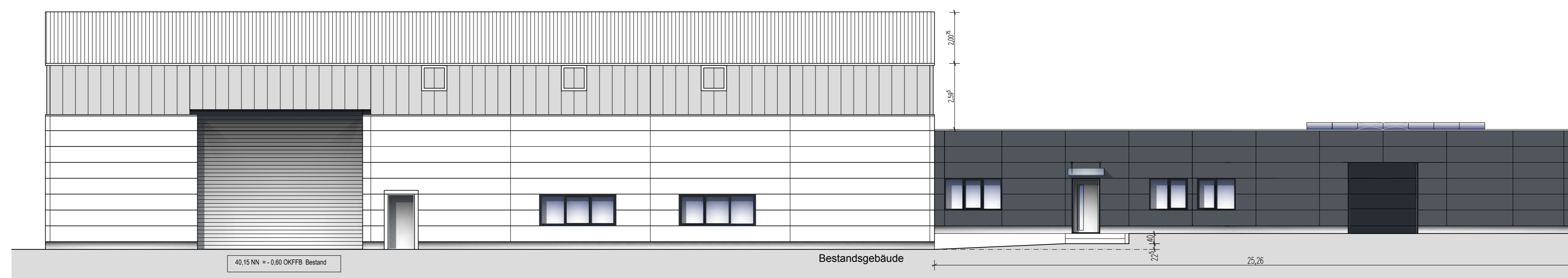

■ Nordansicht

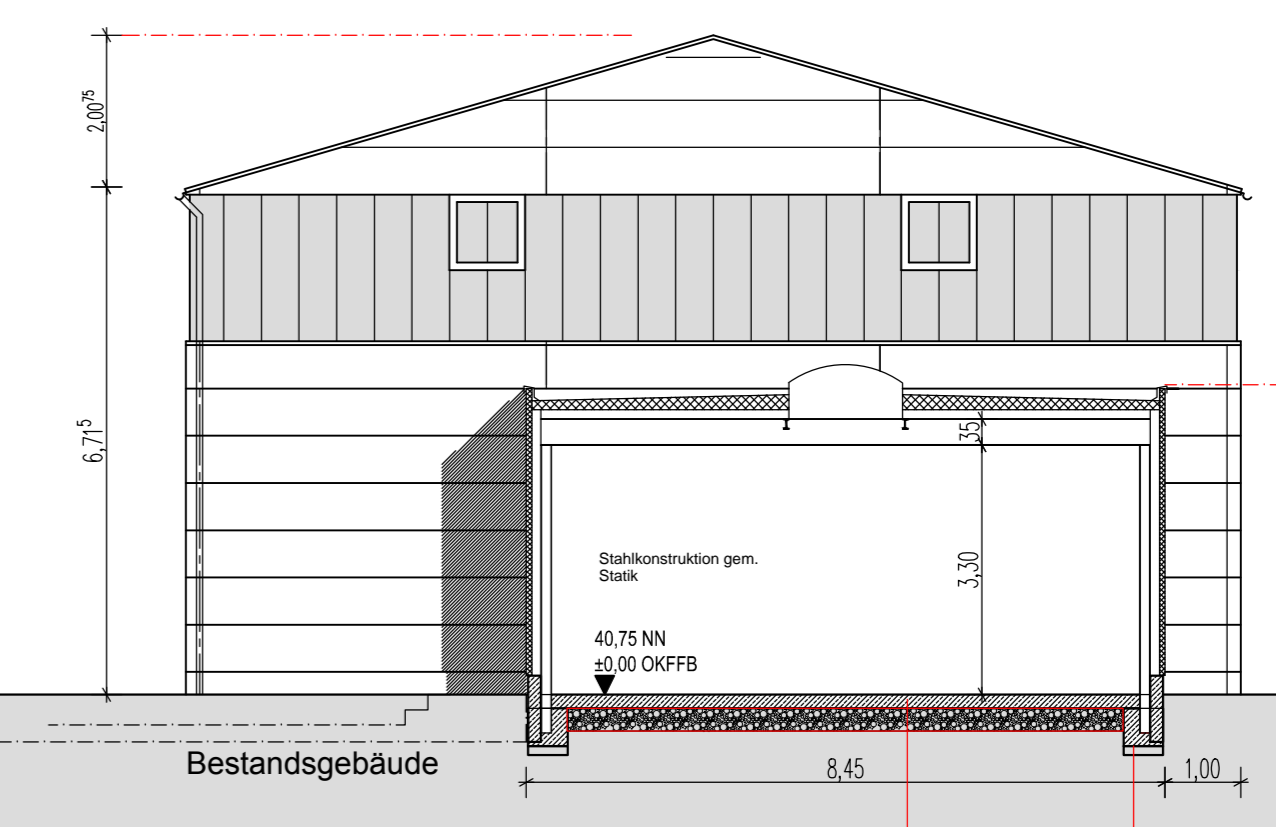

■ Schnitt A - A

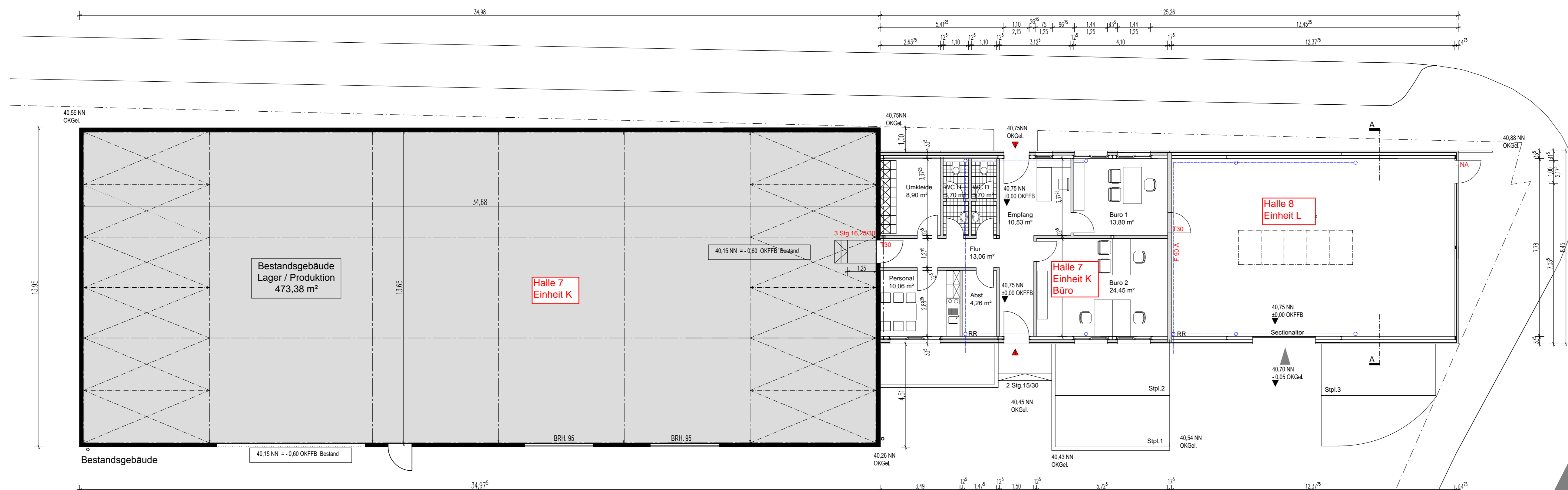

■ Grundriss

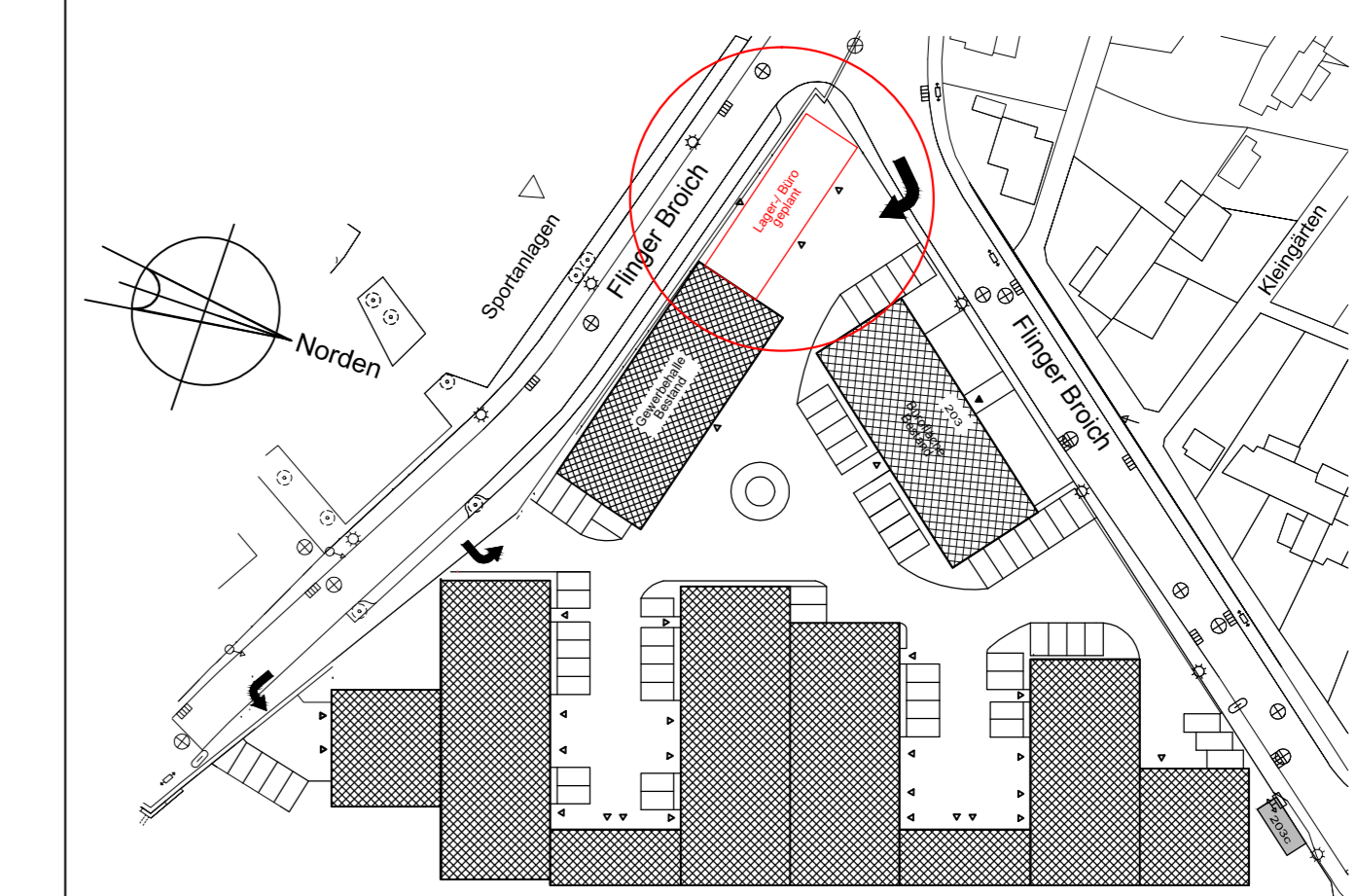

Übersichtsplan ohne Maßstab

Geplante Höhe Neubaumaßnahme OKFFB EG = 40.75 NN = +/- 0.00

- Metallsandwichelement
- Stahlbeton gem. Statik
- Bestand
- Dämmlage Dach

index	datum	gez.	gep.	änderungen

**Antrag auf Baugenehmigung**  
**Neubau eines Lager-Bürogebäudes**  
 Flinger Broich 203 in 40237 Düsseldorf  
 Gemarkung Flingern; Flur 15; Flurstücke 10, 21

bauherr  
 Michael Kesting  
 Hoffeldstr.85  
 40235 Düsseldorf

Grundriss EG  
 Schnitt A-A  
 Ansichten

**Brandabschnitt 1**

architekt  
 planconcept1  
 innovative architektur  
 planung  
 koordinierung  
 projektsteuerung  
 Venloerstr.188  
 41462 Neuss  
 fon: 02131 - 40 24 295  
 02131 - 51 21 747  
 fax: 02131 - 40 24 296  
 02131 - 51 21 757  
 email:  
 info@planconcept1.de  
 www.planconcept1.de

projekt nr pc 100/11	maßstab 1 : 100	gez PS	datum 03.05.13	plan nr B 100-10.0.100.13
-------------------------	--------------------	-----------	-------------------	------------------------------